

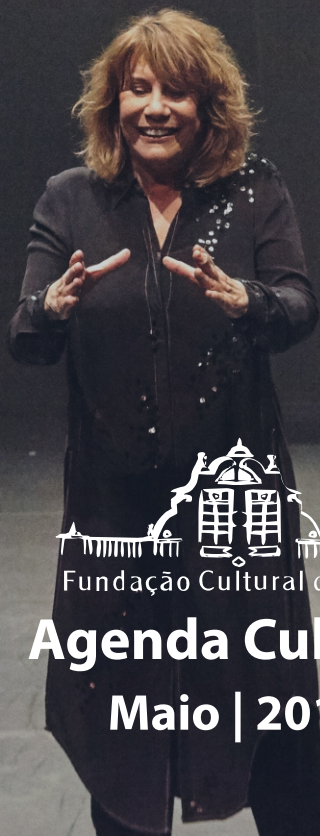

6º FESTIVAL BRASILEIRO DE TEATRO TONI CUNHA

De 1º a 12 de maio



Fundação Cultural de Itajaí

Agenda Cultural Maio | 2019

Volnei José Morastoni

Prefeito de Itajaí

Marcelo Almir Sodré de Souza

Vice-Prefeito de Itajaí

Normélio Pedro Weber

Superintendente Administrativo das Fundações

Hilda Carolina Deola

Diretora Executiva da Fundação Cultural de Itajaí

Vanderlei Lazzarotti

Diretor Administrativo e Financeiro

Eliezer Patissi

Diretor do Conservatório de Música Popular de Itajaí

Lucia Maria Carvalho Mendes

Diretora do Teatro Municipal de Itajaí

Andresa Werner

Diretora da Casa da Cultura Dide Brandão

Arnou Teixeira de Melo Filho

Gerente de Programas de Arte

Jornalista Responsável

Karine Mendonça DRT SC 5476 JP

Edição e Diagramação: Eliezer Patissi

Impressão: Editora e Gráfica Berger | **Tiragem:** 1.500 exemplares

Organização: Fundação Cultural de Itajaí

Mais Informações: <http://www.fundacaocultural.itajai.sc.gov.br>

E-mail: cultura@itajai.sc.gov.br

Divulgue na Agenda Cultural: agendaculturalitajai@gmail.com

*pautas devem ser enviadas até o dia 15 de cada mês

Capa: Espetáculo PRETO – Companhia Brasileira de Teatro

Crédito: Nana Moraes

Abram-se as cortinas para o 6º Festival Brasileiro de Teatro Toni Cunha! Um dos maiores eventos de teatro do Estado será realizado em Itajaí de 1º a 12 de maio. Receberemos grupos e companhias de sete estados brasileiros. Serão 22 apresentações que vão ocorrer no Teatro Municipal, Casa da Cultura Dide Brandão, Itajaí Criativa - Residência Artística e nas ruas do Centro da cidade. Para democratizar o acesso à arte, o evento terá 10 espetáculos gratuitos para o público. Aqui na Agenda Cultura você confere a programação completa do Festival e as sinopses estão disponíveis em 6festivaltonicunha.blogspot.com. Participe!



6º FESTIVAL BRASILEIRO DE TEATRO TONI CUNHA

De 1º a 12 de maio | Programação

01 de maio | Quarta-feira

Espectáculo convidado: 20h – PRETO – Companhia Brasileira de Teatro – Curitiba (PR)

Local: Teatro Municipal de Itajaí

Classificação indicativa: 16 anos

Duração: 1h20

Ingressos: R\$ 40 (inteira) e R\$ 20 (meia)

02 de maio | Quinta-feira

Atividade formativa: 15h – RODA DE CONVERSA entre Companhia Brasileira de Teatro e artistas da cidade e região

Local: Itajaí Criativa - Residência artística (capacidade para 60 pessoas)
Gratuito

Mostra Nacional: 20h – CHÃO DE PEQUENOS – Companhia Negra de Teatro – Belo Horizonte (MG)

Local: Teatro Municipal de Itajaí

Classificação indicativa: 16 anos

Duração: 55 minutos

Ingressos: R\$ 20 (inteira) e R\$ 10 (meia)

03 de maio | Sexta-feira

Mostra Local: 17h – THERÉSE VISITA A JANELA AZUL – Eranos Círculo de Arte – Itajaí (SC)

Local: Praça Arno Bauer (ao lado da Casa da Cultura de Itajaí)

Classificação indicativa: 12 anos

Duração: cerca de 10 minutos cada sessão (teatro lambe-lambe)
Gratuito (público assiste por ordem de chegada)

Mostra Nacional: 20h – VAGA CARNE – Grace Passô – Belo Horizonte (MG)

Local: Teatro Municipal de Itajaí (espetáculo para 150 pessoas)

Classificação indicativa: 16 anos

Duração: 50 minutos

Ingressos: R\$ 20 (inteira) e R\$ 10 (meia)



6º FESTIVAL BRASILEIRO DE TEATRO TONI CUNHA

De 1º a 12 de maio

04 de Maio | Sábado

Mostra Local: 11h – CARTOGRAFIA DO ASSÉDIO – Karma Cia de Teatro – Itajaí (SC)

Local: Casa da Cultura Dide Brandão (espetáculo para 40 pessoas)

Classificação indicativa: 14 anos

Duração: 55 minutos

Gratuito (ingressos distribuídos com 1 hora de antecedência no local)

Mostra Nacional: 17h – OGROLETO – Grupo Pavilhão da Magnólia – Fortaleza (CE)

Local: Teatro Municipal

Classificação indicativa: livre

Duração: 40 minutos

Ingressos: R\$ 20 (inteira) e R\$ 10 (meia)

Mostra Nacional: 20h – BOLA DE FOGO – Fábio Osório Monteiro – Salvador (BA)

Local: pátio interno da Casa da Cultura Dide Brandão (capacidade para 300 pessoas)

Classificação indicativa: livre

Duração: 45 minutos

Gratuito (ingressos distribuídos com 1 hora de antecedência no local)

05 de Maio | Domingo

Mostra Nacional: 17h – O CIRCO FUBANGUINHO – Trupe Lona Preta – São Paulo (SP)

Local: Teatro Municipal de Itajaí (capacidade para 505 pessoas)

Classificação indicativa: livre

Duração: 45 minutos

Ingressos: R\$ 20 (inteira) e R\$ 10 (meia)

Mostra Local: 20h – ÍNDICE 22 – Téspis Cia de Teatro – Itajaí (SC)

Local: Itajaí Criativa - Residência artística (capacidade para 60 pessoas)

Classificação indicativa: 16 anos

Duração: 40 minutos

Gratuito (ingressos distribuídos com 1 hora de antecedência no local)

06 de Maio | Segunda-feira

Mostra Local: 15h – MEU PAI É UM HOMEM PÁSSARO – Cia Experimentus Teatrais – Itajaí (SC)

Local: Casa da Cultura Dide Brandão (capacidade para 80 pessoas)

Classificação etária: livre (indicado para crianças a partir de 6 anos)

Duração: 1 hora

Gratuito (ingressos distribuídos com 1 hora de antecedência no local)

Mostra Nacional: 20h – ILUSÕES – La Vaca Companhia de Artes Cênicas – Florianópolis (SC)

Local: Teatro Municipal de Itajaí

Classificação indicativa: 16 anos

Duração: 1h35

Ingressos: R\$ 20 (inteira) e R\$ 10 (meia)



6º FESTIVAL BRASILEIRO DE TEATRO TONI CUNHA

De 1º a 12 de maio

07 de Maio | Terça-feira

Mostra Nacional: 17h – JOGO DE GUERRA – ERRO Grupo – Florianópolis (SC)

Local: Praça Arno Bauer (ao lado da Casa da Cultura Dide Brandão) – Espetáculo de rua

Classificação etária: livre

Duração: 1h10

Gratuito

Mostra Nacional: 20h – H{3O}MENS – Cia. 4 Pra Nada – São Paulo (SP)

Local: Teatro Municipal de Itajaí

Classificação indicativa: 18 anos

Duração: 1h15

Ingressos: R\$ 20 (inteira) e R\$ 10 (meia)

08 de Maio | Quarta-feira

Mostra Local: 15h – BOLSA AMARELA – Grupo Teatral Porto Cênico – Itajaí (SC)

Local: Casa da Cultura Dide Brandão (capacidade para 80 pessoas)

Classificação indicativa: livre (indicado para crianças de 07 a 11 anos)

Duração: 40 minutos

Gratuito (ingressos distribuídos com 1 hora de antecedência no local)

Mostra Nacional: 20h – FAUNA – Grupo Quatroloscino – Teatro do Comum – Belo Horizonte (MG)

Local: Teatro Municipal de Itajaí (espetáculo para 100 pessoas)

Classificação indicativa: 18 anos

Duração: 1h15

Ingressos: R\$ 20 (inteira) e R\$ 10 (meia)

09 de Maio | Quinta-feira

Mostra Local: 15h – CAÊ – Karma Cia de Teatro – Itajaí (SC)

Local: Itajaí Criativa - Residência artística (capacidade para 60 pessoas)

Classificação indicativa: livre (indicada para crianças a partir de 05 anos)

Duração: 40 minutos

Gratuito (ingressos distribuídos com 1 hora de antecedência no local)

Mostra Nacional: 20h – FOME.DOC – Kiwi Companhia de Teatro – São Paulo (SP)

Local: Teatro Municipal de Itajaí

Classificação indicativa: 16 anos

Duração: 2h05

Ingressos: R\$ 20 (inteira) e R\$ 10 (meia)



6º FESTIVAL BRASILEIRO DE TEATRO TONI CUNHA

De 1º a 12 de maio

10 de Maio | Sexta-feira

Mostra Local: 17h – POR ONDE ANDEI – Eranos Círculo de Arte – Itajaí (SC)

Local: Calçadão da Rua Hercílio Luz com início na Igrejinha Velha até a Casa da Cultura – Espetáculo de rua

Classificação indicativa: livre

Duração: ação performática que pode durar cerca de 1h30
Gratuito

Mostra Nacional: 20h - A INVENÇÃO DO NORDESTE – Grupo Carmim – Natal (RN)

Local: Teatro Municipal de Itajaí (capacidade para 505 pessoas)

Classificação indicativa: 16 anos

Duração: 1 hora

Ingressos: R\$ 20 (inteira) e R\$ 10 (meia)

11 de Maio | Sábado

Atividade formativa: 15h – RODA DE CONVERSA entre Grupo Galpão e artistas da cidade e região

Local: Itajaí Criativa - Residência artística (capacidade para 60 pessoas)
Gratuito

Mostra Nacional: 20h – AS INIGUALÁVEIS DESCENDO DO SALTO – As Inigualáveis Irmãs Cola – Ribeirão Preto (SP)

Local: pátio interno da Casa da Cultura Dide Brandão (capacidade: 300 pessoas)

Classificação indicativa: livre

Duração: 1 hora

Gratuito (ingressos distribuídos com 1 hora de antecedência no local)

12 de Maio | Domingo

Mostra Nacional: 16h – TEKHA - RITUAL DE VIDA E MORTE DO DEUS PEQUENO – Teatro Imaginário Maracangalha – Campo Grande (MS)

Local: Praça Genésio Miranda Lins (Beira Rio) – Espetáculo de rua

Classificação indicativa: livre

Duração: 50 minutos

Gratuito

Espectáculo convidado: 20h – NÓS – Grupo Galpão – Belo Horizonte (MG)

Local: Teatro Municipal de Itajaí (capacidade para 505 pessoas)

Classificação indicativa: 16 anos

Duração: 1h30

Ingressos: R\$ 40 (inteira) e R\$ 20 (meia)

17 de Maio | Sexta-feira

Atividade: Espetáculo Raízes da Capoeira

Local: Casa da Cultura Dide Brandão

Horário: 20h

Valor: Gratuito

Classificação: 12 anos

Sinopse: Espetáculo que mostra em versos, cantos, dança e jogo de capoeira o caminho de conquistas dos afrodescendentes a partir da abolição da escravidão até o reconhecimento da Capoeira como Patrimônio Imaterial da Humanidade.

Mais informações: anaclarafmarques@gmail.com

18 de Maio | Sábado

Espetáculo: Improvisos Mequetrefes

Local: Casa da Cultura Dide Brandão

Horário: 20h e 21h30 -

Valor: blueticket.com.br e Multisom Itajaí. Leve dois amigos e os três pagam meia entrada.

Classificação: Livre

Sinopse: Os jogadores se desdobram para criar cenas de humor inéditas junto com o público. O encontro é intermediado por um Mestre de Cerimônias, que propõe jogos de improviso para a criação de um espetáculo inédito e absolutamente irrepetível.



Atividade: Feira do Poente

Local: Rua Benjamin Constant, 320 – Bairro Cabeçadas

Horário: 16h às 22h

Valor: Gratuito

Classificação: Livre

Sinopse: A feira oferece artesanato, brechós, cuidados pessoais, gastronomia artesanal e música ao vivo.

19 de Maio | Domingo

Espetáculo: Os Reis do Show – Companhia de Dança Millennium

Local: Teatro Municipal de Itajaí

Horário: Primeira sessão 17h e segunda sessão 19h

Valor: R\$ 55 inteira, R\$ 25 meia e R\$ 38,50 antecipado

Classificação: Livre

Sinopse: Um potente musical que celebra o nascimento do show business e o sentimento maravilhoso de quando sonhos se realizam. Trupe Bartholo e Companhia de Dança Millennium dividem o mesmo palco, trabalhando com circo e dança.

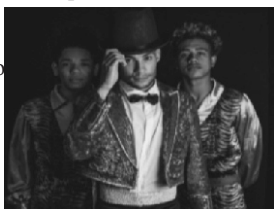

19 de Maio | Domingo

Espetáculo: Stand Up Comedy com as “SIRI RYCAS”

Local: Casa da Cultura Dide Brandão

Horário: 19h

Valor: R\$ 30 inteira R\$ 15 meia e promocional e R\$ 10 com 1 kg de alimento

Classificação: Livre

Ingressos: (47) 991254742



23 de Maio | Quinta-feira

Espetáculo: Nosso Lar - O Musical (A Morada da Esperança)

Local: Teatro Municipal de Itajaí

Horário: 19h

Valor: R\$ 88 inteira, R\$ 44 meia e R\$ 44 (Bônus, venda antecipada nos Centros Espíritas, assinantes Diarinho, Clube NSC e Programa Amigos da FEC)

Classificação: 12 anos

Sinopse: André Luiz, um renomado médico desencarnou muito cedo. Em uma cidade espiritual chamada “Nosso Lar”, seu espírito é tratado e ele finalmente descobre valores que desprezou a vida toda.

25 de Maio | Sábado

Espetáculo: Chapeuzinho Vermelho e o Lobo Mau

Local: Teatro Municipal de Itajaí

Horário: 16h

Valor: R\$ 66 inteira e R\$ 33 meia e R\$ 33 promocional com um quilo de alimento

Classificação: Livre

Sinopse: Chapeuzinho Vermelho está levando docinhos para vovozinha que vive em uma humilde casa no coração da floresta. No caminho, um perigoso lobo está à espera da menina, sem saber que dois medrosos caçadores que vivem naquela floresta farão de tudo para protegê-la.



26 de Maio | Domingo

Espetáculo: Mostra de Dança e Artes Cidade de Itajaí

Local: Teatro Municipal de Itajaí

Horário: 19h

Valor: R\$ 33 inteira e R\$ 16,50 meia e R\$ 16,50 promocional com a doação de 1 brinquedo

Classificação: Livre

Sinopse: A mostra visa o estímulo da dança e da arte em suas várias formas de manifestação, de grupos, academias de ginástica e igrejas, profissionais ou amadores.



03 de maio | Sexta-feira às 20h

Coro Vozes do Vale

07 de maio | Terça-feira às 20h

Alberto Damian Montiel - Duo instrumental

10 de maio | Sexta-feira às 20h

Coral Villa Lobos

14 de maio | Terça-feira às 20h

Intermezzo Musical - Quarteto instrumental

21 de maio | Terça-feira às 20h

Duo Girardello e Patissi - Violino e Violão

24 de maio | Sexta-feira às 20h

Coro Carpe Diem

28 de maio | Terça-feira às 20h

Luan Cavalleri - Duo instrumental

31 de maio | Sexta-feira às 20h

Coro Vozes do Vale



Todos os sábados a partir das 12h

04/05

12h - Sui Generis

16h30 - Filhos de Maria do Cais

11/05

12h - Giana Cervi

16h30 - Andre Onn e Banda Atalaia

18/05

12h - Giovanni Sagaz

16h30 - Rollmops

25/05

12h - Chico Preto

16h30 - Damian

FEIRA CULTURADA



***Quartas e Sábados
das 8h às 16h***

***Em frente a Casa da
Cultura Dide***

Brandão (Rua Hercílio Luz)

GALERIAS DE ARTE

Exposição: DOMINGO de João Paulo Santos

Local: Casa da Cultura Dide Brandão

Abertura: 09 de maio às 19h

Duração: 09/05 a 10/06

Exposição: IMAGINAÇÃO de Beliria Boni

Local: Casa da Cultura Dide Brandão

Abertura: 09 de maio às 19h

Duração: 09/05 a 10/06

Exposição: DE CORPO E ALMA: O Impressionismo do Dinyz Domingos

Local: Galeria Municipal de Arte - Casa Burghardt

Duração: 17/04 a 06/05

Exposição: A NATUREZA INTIMA DAS COISAS de Manolo Carlos

Local: Galeria Municipal de Arte - Casa Burghardt

Duração: 08/05 a 03/06

Espaços Culturais

Fundação Cultural de Itajaí

Rua Antônio Caetano, 105, Fazenda
Fone: (47) 3349 1214 / 3349 1516
Atendimento: 2ª a 6ª das 13h às 19h
Site: fundacaocultural.itajai.sc.gov.br

Casa da Cultura Dide Brandão

Rua Hercílio Luz, 655, Centro
Fone: (47) 3349 1665 / 3249 0774
De 2ª a 6ª das 08h às 22h
Sábado: das 08h às 14h

Conservatório de Música Popular de Itajaí Carlinhos Niehues

Rua Hercílio Luz, 655, Centro
Fone: (47) 3349 1665 / 3344 3895
De 2ª a 6ª das 08h às 22h
Site: conservatorio.itajai.sc.gov.br

Teatro Municipal de Itajaí

Rua Gregório Chaves, 111, Fazenda
Fone: (47) 3349 6447
E-mail: teatromunicipal.itajai@gmail.com

Centro de Cultura Popular (Mercado Velho)

Av.: Min. Victor Konder, Praça Félix B. Asseburg s/n, Centro
Fone: 3349-1214 / 3349-1516

Fundação Genésio Miranda Lins

Rua Lauro Müller, 335, Centro
Fone: 3349 7573 / 3045 7453
Atendimento: 2ª a 6ª das 13h às 19h

Museu Histórico de Itajaí

Rua Hercílio Luz, 681, Centro
Fone: 3348 1335
De 3ª a 6ª das 13h30 às 18h30 | Sábado: das 10h às 15h
Agendamentos para visitas: museuhistoricoitajai@gmail.com

Centro de Documentação e Memória Histórica

Rua: Lauro Muller, 335, Centro
Fone: 3348 1886

Museu Etno-Arqueológico

Avenida Itaipava, 3901, Itaipava
Fone: 3346 5715
Atendimento: 2ª a 6ª das 13h às 19h

SESC

Rua: Alm. Tamandaré, 259, Centro
Fone: 3249 3850

Itajaí Criativa - Residência Artística

Rua Doutor Pedro Ferreira, 222 - Centro
Fone: 9 9990 1516

Biblioteca Pública Municipal

Rua Heitor Liberato, 1100 - Vila Operária
Fone: 3348 3322

Agenda Cultural | Maio 2019

Realização:

